



Retail



Healthcare & Pharmacy



Post & Parcel



Warehouse & Storage Handling



**NEW
PRODUCT**

**BIXOLON
Thermal Transfer
Label Printer**

The World-Best Smart Printer

SLP-TX400



SLP-TX400는 빅솔론의 새로운 4인치 Thermal transfer/Direct thermal 라벨 프린터입니다. 최대 속도 178mm/sec(7ips)와 완벽한 emulation 지원을 통한 높은 호환성은 SLP-TX400의 최대 장점입니다. 또한 다양한 타입의 라벨을 복잡한 세팅 과정 없이 프린터에서 자동으로 인식하는 Smart Media Detection 기능을 탑재한 스마트 라벨 프린터입니다.

HIGHLIGHTS

- 강력한 인쇄 성능
 - Paper feeding speed 최대 7ips(178mm/sec)
 - 그래픽 데이터, 벡터 폰트를 포함한 다양한 라벨의 빠른 데이터 처리 속도 (Fast processor 400MHz)
 - 유니코드 지원
- 스마트 미디어 디텍션 기능
 - Gap Media, Black Mark Media, Short length Media 용지 등 다양한 형태의 라벨 용지를 자동으로 인식하는 SLP-TX400의 특별한 기능
 - 복잡한 Installation 과정 없이 Feed 버튼을 누름으로써 간단히 작동



High Speed max 178mm/sec(7ips)



Smart Media Detection

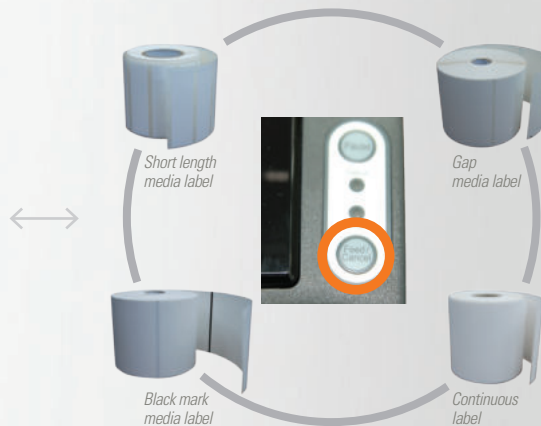



FEATURES & BENEFITS

강력한 Emulation – SLCS, BPL-Z™, BPL-E™
ZPLII 와의 완벽한 호환성

Full Compatibility

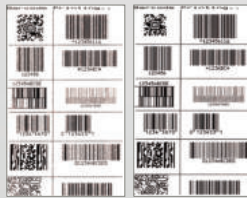

BPL-Z™ vs ZPLII



BPL-Z™ vs ZPLII

강화된 하드웨어 및 인터페이스

- High speed USB V2.OHS
- WLAN interface(USB dongle type) : 802.11b/g/n
- Full speed WLAN/Ethernet



WLAN connectivity using USB dongle

사용자 편의성을 고려한 옵션

- Easy installation Auto-Cutter
- Auto Cutter의 손쉬운 장착
- Real-Time clock



Auto-Cutter : Easy installation

빅셀론 라벨 디자인 프로그램 포함 – 라벨 아티스트

2byte 아시아 폰트 지원

별도의 다운로드가 필요 없는 올인원 패키지

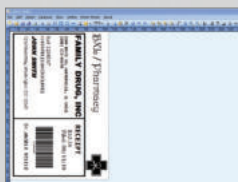

pharmacy

SPECIFICATIONS

PRINT

- PRINTING METHOD : Direct Thermal Printing
Thermal Transfer Printing
- PRINTING SPEED (203DPI) : Max.178 mm/s, 7ips
- PRINTING SPEED (300DPI) : Max.127 mm/s, 5ips
- PRINTING WIDTH : Max.108 mm
- PRINTING LENGTH : 6 ~ 1,000mm

PAPER

- TYPES : Gap, Notch, Black Mark, Continuous, Fan-Fold
- ROLL (WIDTH) : 25 ~ 116mm
- ID : 25.4 ~ 38.1mm
- OD : 130mm
- THICKNESS : 0.08 ~ 0.20 mm
- SUPPLY METHOD : Easy Paper Loading

RIBBON

- WIDTH : 110mm
- LENGTH : 300mm
- CORE(I.D) : 25.4 mm
- TYPE : Outside

INTERFACE

- TYPE : onboard
 1. Serial + Parallel + USB V2.OHS
 2. Serial + Ethernet/WLAN + USB V2.OHS

CPU

- CORE : 32 bit core processor

MEMORY

- FLASH : 128MB
- RAM : 64MB DDR2

SENSOR : GAP, Black Mark, Cover Open

LANGUAGE : SLCS, BPL-Z™, BPL-E™

CHARACTER SET : Extended Characters Page(128 x 23), Resident bitmap Fonts(10), True Type Font, Unicode

BAR CODES

- 1D : Codabar, Code 11, Code 128, Code 39, Code 93, EAN-13, EAN-8, Industrial 2-of-5, Interleaved 2-of-5, Logmars, MSI, Plessey, Postnet, RSS-14 (limited, truncated, stacked), Standard 2-of-5, UPC-A, UPC-A and UPC-E with EAN 2 or 5 digit extensions, UPC-E, Code 128 with subsets A/B/C, UCC/EAN-128, UPC-A with 2 or 5 digit extensions, UPC-A and UPC-E with 2 or 5 digit extensions, EAN-8 and EAN-13, Japanese Postnet, MSI-3, German Post Code
- 2D : Codablock, Code49, DataMatrix, Maxicode, Micro PDF417, PDF417, QR Code, RSS/GS1 DataBar Family, Aztec

AUTO CUTTER

- CUTTING METHOD : Guillotine cutter, Full
- OPTION : User/Factory

POWER SUPPLY

- VDC/A : 24V / 2.5A

OPERATING TEMP : 5 ~ 40 [°C]

STORAGE TEMP : -20 ~ 60 [°C]

BUTTON/LED

- 2 BUTTON/ 2 LED : PAUSE, FEED/CANCEL

WEIGHT (SET) : 2.8 Kg

SIZE : 214 x 310 x 195 mm (W x D x H)

COLOR : Dark Grey, I-VORY

OPTION : Peeler, Ethernet, Wireless LAN(USB dongle), Auto Cutter, 300dpi, RTC(Real Time Clock), External paper supplier

이 인쇄물은 법률에 대한 의무가 배제된 제품 설명서입니다.

모든 제품 특징과 사양은 사전 통보 없이 변경 가능함을 공זה해 드리는 바입니다.

발행 : 2012년 9월

BIXOLON®

463-400 경기도 성남시 분당구 삼평동 685 미래에셋벤처타워 7~8층
Tel 031 218 5500 Fax 031 218 5589 E-mail sales@bixolon.com
www.bixolon.com